

## Capital4Health – Handlungsmöglichkeiten für aktive Lebensstile: ein Forschungsverbund zum interaktiven Wissenstransfer in der Gesundheitsförderung

Projektkoordinator: Prof. Dr. Klaus Pfeifer

	Ausschreibung		DSS
Förderinstitution	Bundesministerium für Bildung und Forschung		
Programm	Gesundheitsforschungsprogramm, Aktionsplan für Präventions- und Ernährungsforschung		Forschungsverbünde für Primärprävention und Gesundheitsförderung
Förderdauer	1. Phase der Fördermaßnahme 2014 - 2018	2. Phase der Fördermaßnahme 2018 - 2021	2015 - 2021
Geförderte Verbünde	7	4	Capital4Health
Anträge	51		
Budget	bis zu 17,6 Mio. €		2,8 Mio € (Phase 1) 2,8 Mio € (Phase 2)

### CAPITAL4HEALTH

Koordinator: Prof. Dr. Klaus Pfeifer  
Forschungspartner: 20  
Praxispartner: 35

**Teilprojekt: CAPCOM**  
Leitung: PD Dr. Karim Abu-Omar

**Teilprojekt: EVA**  
Leitung: Prof. Dr. Dr. Michael Leitzmann

**Teilprojekt: QueB**  
Leitung: Prof. Dr. Ulrike Ungerer-Röhrich, Prof. Dr. Holger Hassel  
Ausgewählte Praxispartner: Plattform Ernährung und Bewegung e.V. (peb), Staatsinstitut für Frühpädagogik (IFP)

**Teilprojekt: Health.eduPLUS**  
Leitung: Prof. Dr. Ralf Sygusch  
Ausgewählte Praxispartner: Bayerisches Staatsministerium für Bildung & Kultus, Wissenschaft & Kunst, regionale Schulen und Seminarschulen

**Teilprojekt: PArC-AVE**  
Leitung: Prof. Dr. Klaus Pfeifer  
Ausgewählte Praxispartner: Audi AG, Berufsbildungszentrum Gesundheit Ingolstadt, Berufliches Schulzentrum Mühldorf a. Inn (BSZ)

**Teilprojekt: ACTION for men**  
Leitung: Prof. Dr. Julika Loss  
Ausgewählte Praxispartner: Bayrisches Landesamt für Gesundheit und Lebensmittelsicherheit, Deutscher Turnerbund (DTB)

**Netzwerk wissenschaftlicher Nachwuchs**

# Standorte/Wissenschaftliche Partner

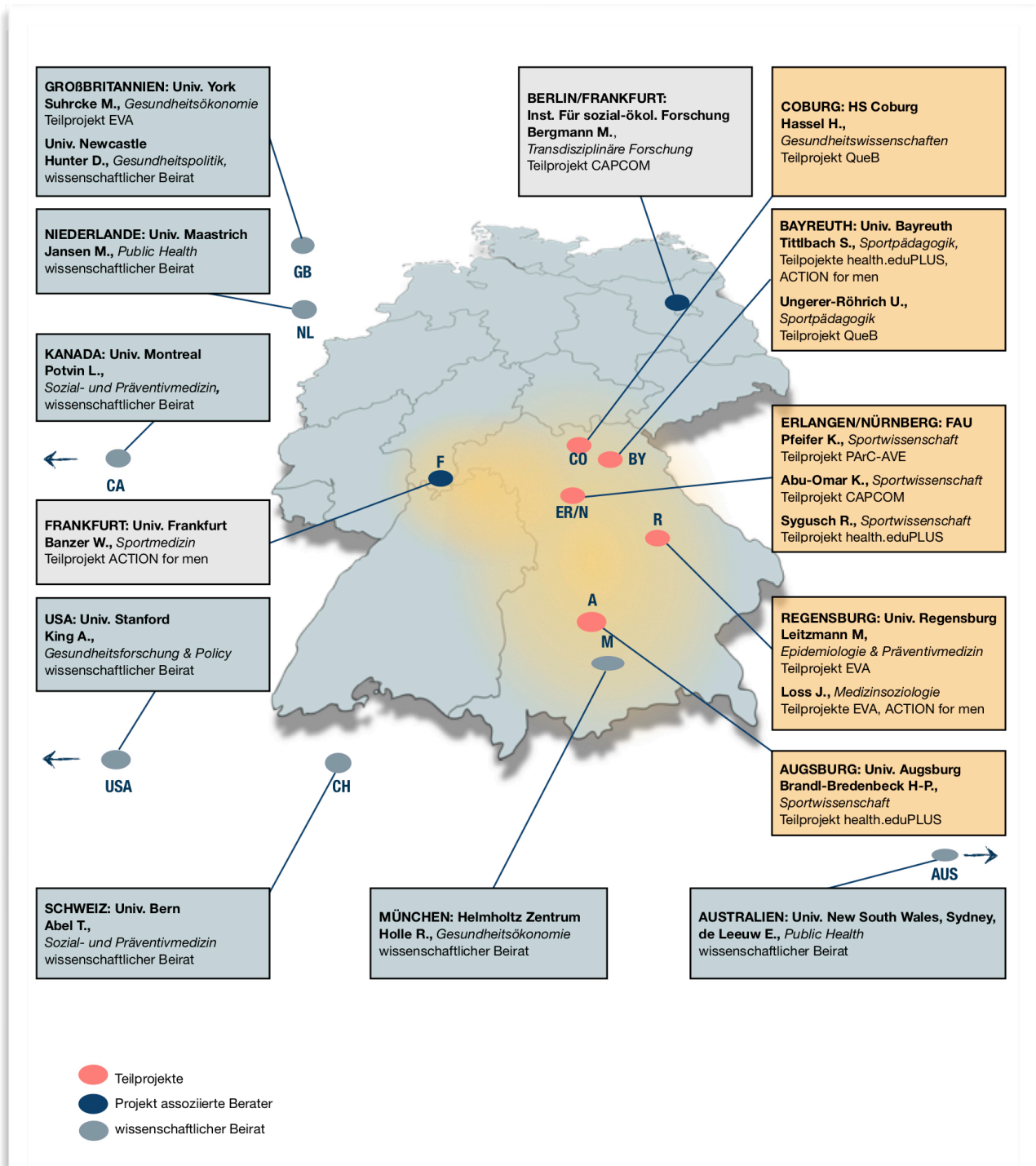

## Die Teilprojekte des Capital4Health-Verbundes



### QueB

Qualität entwickeln mit  
und durch Bewegung in Kitas



### Health.eduPLUS

Gesundheit und Fitness  
im Sportunterricht



### PARC-AVE

Kompetenz "Bewegung"  
in der beruflichen Bildung



### ACTION for men

Kapazitätsaufbau in der Gemeinde:  
Männer in Bewegung

Querschnittsprojekte:

CAPCOM (Theorie/Vernetzung)

EVA (übergreifende Evaluation)